



Co-m'è bel-lo dar lo - de al Si-gnor, - can-ta re al no-me tuo san - to e di gior-no an-nun-



zia - re il tuo_a-mor, la tua fe - del-tà per sem - pre, la tua fe - del-tà Si - gnor.



So-no gran - di le tue o - pe-re, pro - fon - di tuoi pen - sier -



Non tut - ti pos - so - no in ten - der - li, ma tu l'ec - cel - so sei!

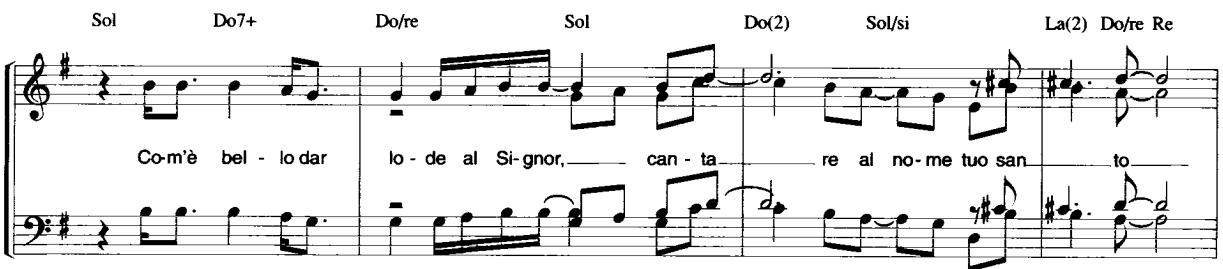

Co-m'è bel - lo dar lo - de al Si-gnor, can - ta re al no-me tuo san - to



e di gior-no annun - zia - re il tuo_a-mor, la tua fe - del - tà per sem - pre, la tua

La-7 La-/re 1. Sol Do/re Sol 2. Sol Do7+ Do/re Sol

fe - del - tà Si - gnor. Co - m'è bel - lo dar lo - de al Si - gnor, can ta -

Do(2) Sol/si La(2) Do/re Re Sol/fa Do/mi Si/re# Mi- Sol/si

re al no - me tuo san - to e di gior - no an - nun - zia - re il tuo_a - mor la tua

La-7 La-7/re Mi-7 Si-7 La,si/b Re,mi/b

fe - del - tà per sem - pre. sem - pre la tu - a fe - del -

La, Re,7+ Re,mi/b La, Re, La,do Si,9 Re,mi/b La, sol/b Re,fa

Co - m'è bel - lo dar lo - de al Si - gnor, can - ta re al no - me tuo san - to e di gior - no an - nun -

tà bel - lo can - ta re al no - me tuo san - to Ah

Do7/mi Fa- La,do Si,7 Si,7/mi/b Fa-7 Do-7 Si,7 La,do

zia - re il tuo_a - mor, la tua fe - del - tà per sem - pre.

la tua fe - del - tà per sem - pre.

La tua fe - del - tà Si - gnor.

Re \emptyset La \flat /mi \flat Si \flat -7 Re \flat /mi \flat La \flat Re \flat 7+ Re \flat /mi \flat

Co-m'è bel-lo dar lo-de, lo-de al Si-gnor! Co-m'è bel-lo dar lo-de.

La \flat Re \flat 7+ Re \flat /mi \flat La \flat Re \flat 7+ Re \flat /mi \flat Mi \flat 7 La \flat

Co-m'è bel-lodar lo-de. Co-m'è bel-lodar lo-de al Si-gnor!

**COM'È BELLO DAR LODE AL SIGNOR,
CANTARE AL NOME TUO SANTO
E DI GIORNO ANNUNZIARE
IL TUO AMOR,
LA TUA FEDELTÀ PER SEMPRE,
LA TUA FEDELTÀ SIGNOR.**

Tu mi doni la tua forza,
mi riempi di te
per annunziare che in te Signor
c'è sicurezza e amore.

Rit.

Sono grandi le tue opere
profondi i tuoi pensier
Non tutti possono intenderli
ma tu l'eccelso sei.

Rit.