GESÙ *(Pentecoste '81)*

S. Fioravanti

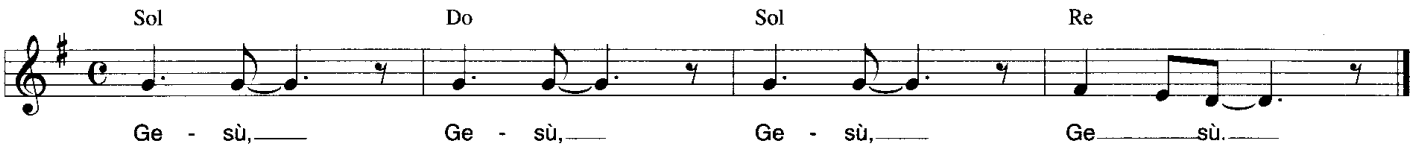

GESÙ, GESÙ, GESÙ, GESÙ.

Io ti offro mio Signore
la mia vita, il mio cuore,
tu sei il mio Salvatore,
tu sei il mio liberatore.

MARIA...