Fabio Tiddia

GLORIFICATE DIO

278

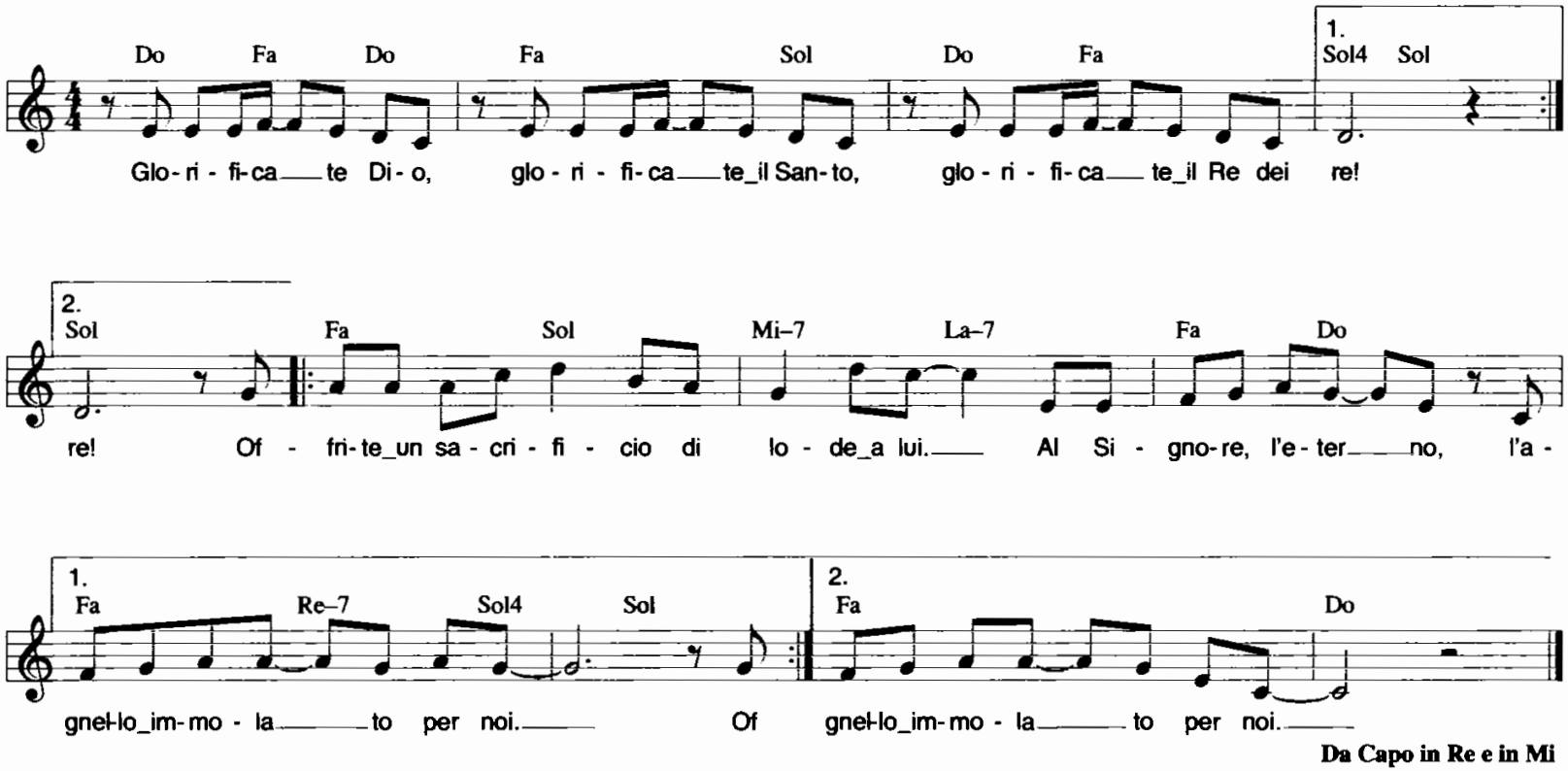

Glorificate Dio, glorificate il Santo,
glorificate il Re dei re! (x2) uomini
Glorificate Dio, glorificate il Santo,
glorificate il Re dei re! (x2) donne
Offrite un sacrificio di lode a lui. Al Signore,
l'eterno, l'agnello immolato per noi (x2) .tutti

Cantate lodi a Dio, cantate lodi al Santo,
cantate lodi al Re dei re! (x2) uomini

Cantate lodi a Dio, cantate lodi al Santo,
cantate lodi al Re dei re! (x2) .donne

Offrite un sacrificio di lode a lui, al Signore,
l'eterno, l'agnello immolato per noi (x2) tutti

Rendete grazie a Dio, rendete grazie al Santo,
rendete grazie al Re dei re!
Glorificate Dio, cantate lodi al Santo,
rendete grazie al Re dei re!
Offrite un sacrificio di lode a lui.
Al Signore,l'eterno, l'agnello immolato per noi.

Edizioni Rinnovamento nello Spirito Santo

© 1995 Servizio Nazionale della Musica e del Canto, Italia. MC CNS9 "Celebrate".