p. Lucas Casaert, o.m.i.

VIVE JESÙS EL SEÑOR

166

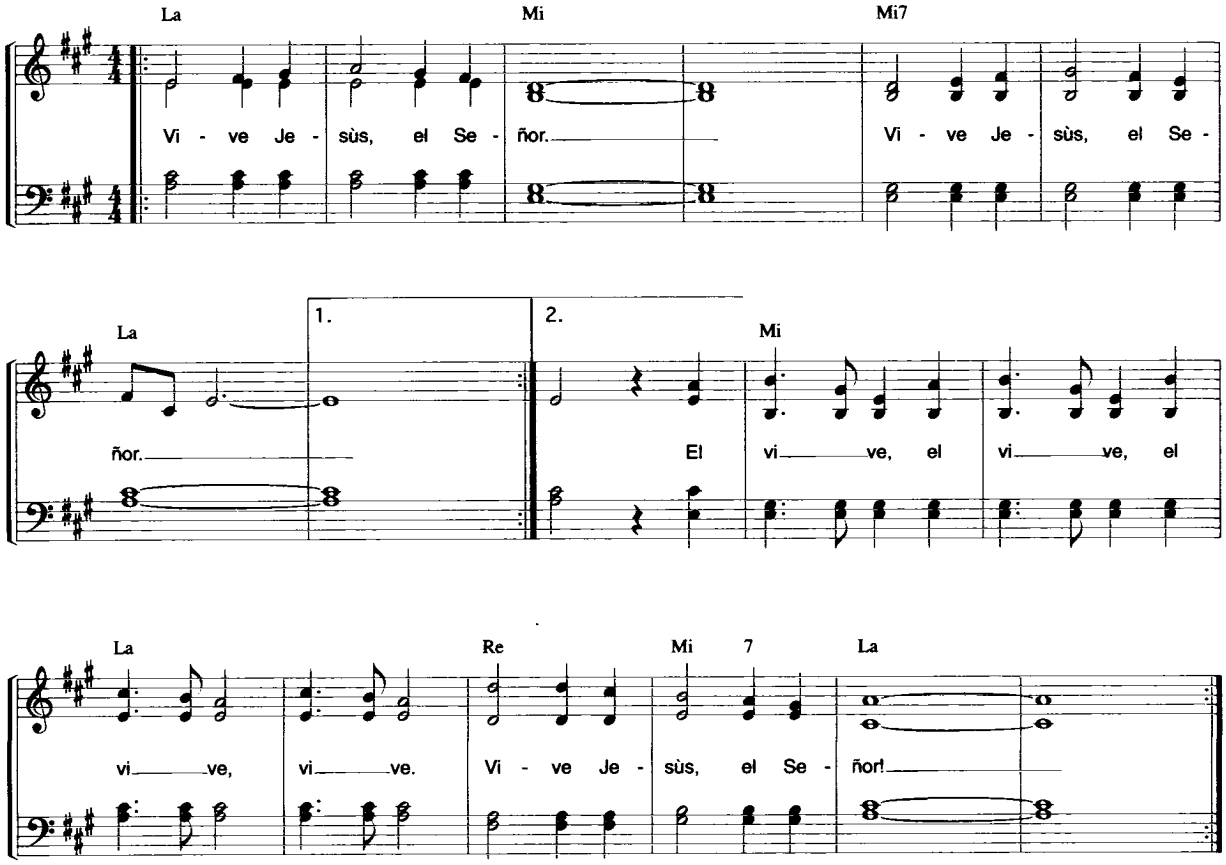

Vive Jesùs, el Señor. (x4)

El vive, el vive, el vive, vive.
Vive Jesùs, el Señor! (x2)
(va eseguita col capotasto al II tasto)

© (P) Lucas Casaert, OMI; Parroquia San Martin de Porres, Ave. Roca Coronado n.305, Casilla 598, Santa Cruz, Bolivia.
Usato con permesso. MC CNS1 "Davanti al Re".

Edizioni Rinnovamento nello Spirito Santo